Preparación del hueco para el mueble

Tuvimos que romper el tabique hueco que ocultaba instalaciones de fontanería y bajante. Para aprovechar un pequeño hueco. Después modifiqué la estructura del armazón interior para poder atornillar las nuevas placas. También sellamos la parte interior de la encimera antes de colocar las placas de yeso.

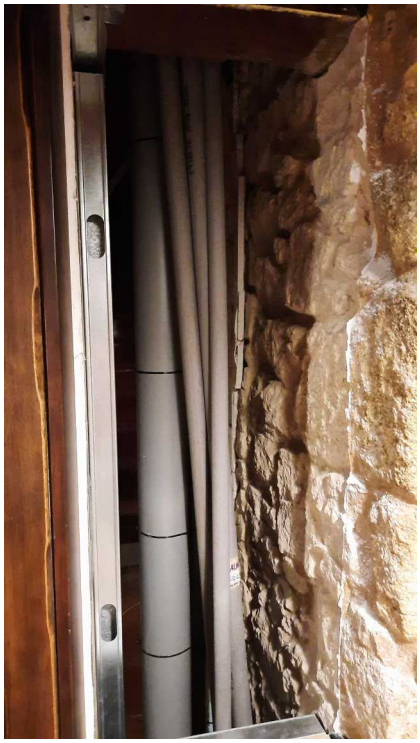



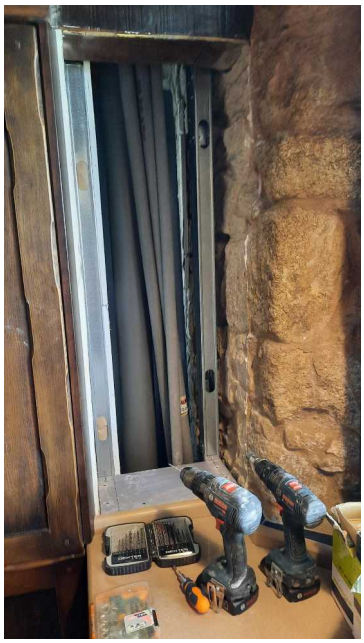





Proceso de atornillado de placas encintado y repaso de juntas.

Elaboración del mueble Especiero para la cocina



El primer paso fue decidir que tablas eran las que mejor se ajustaban a mi proyecto y pasar a comprar las tablas para el proyecto.

Marcando las líneas de corte en las tablas

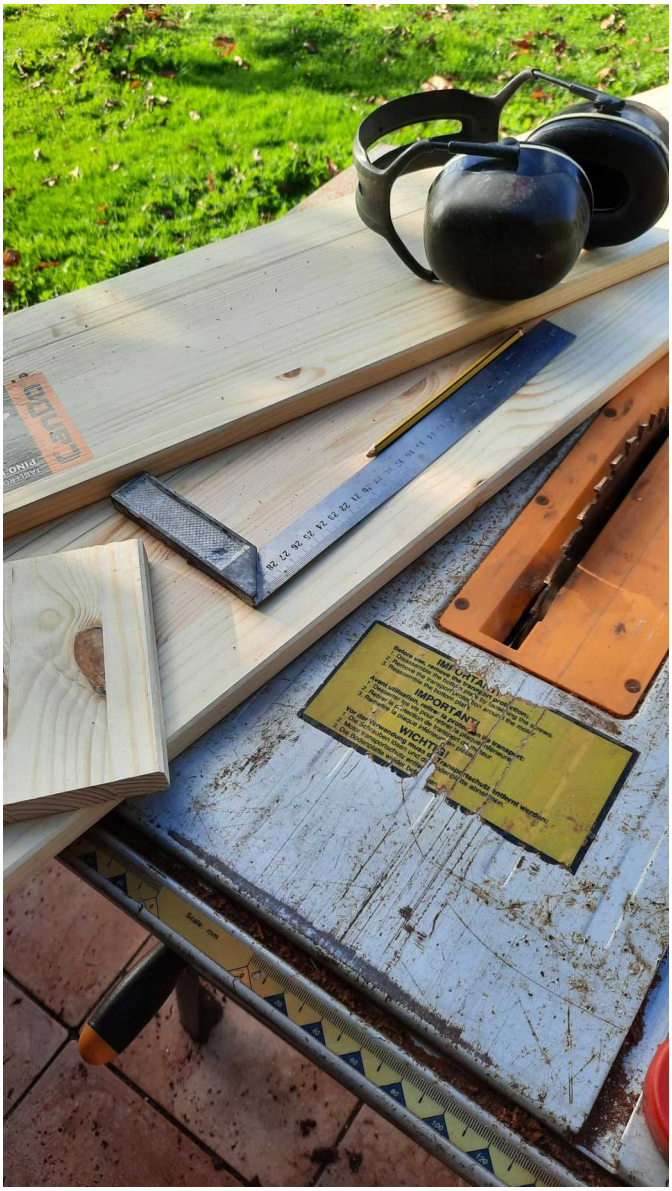

Cortando las tablas que hemos marcado previamente





Comprobando la altura de las tablas en el hueco que he preparado previamente modificando el tabique pladur.

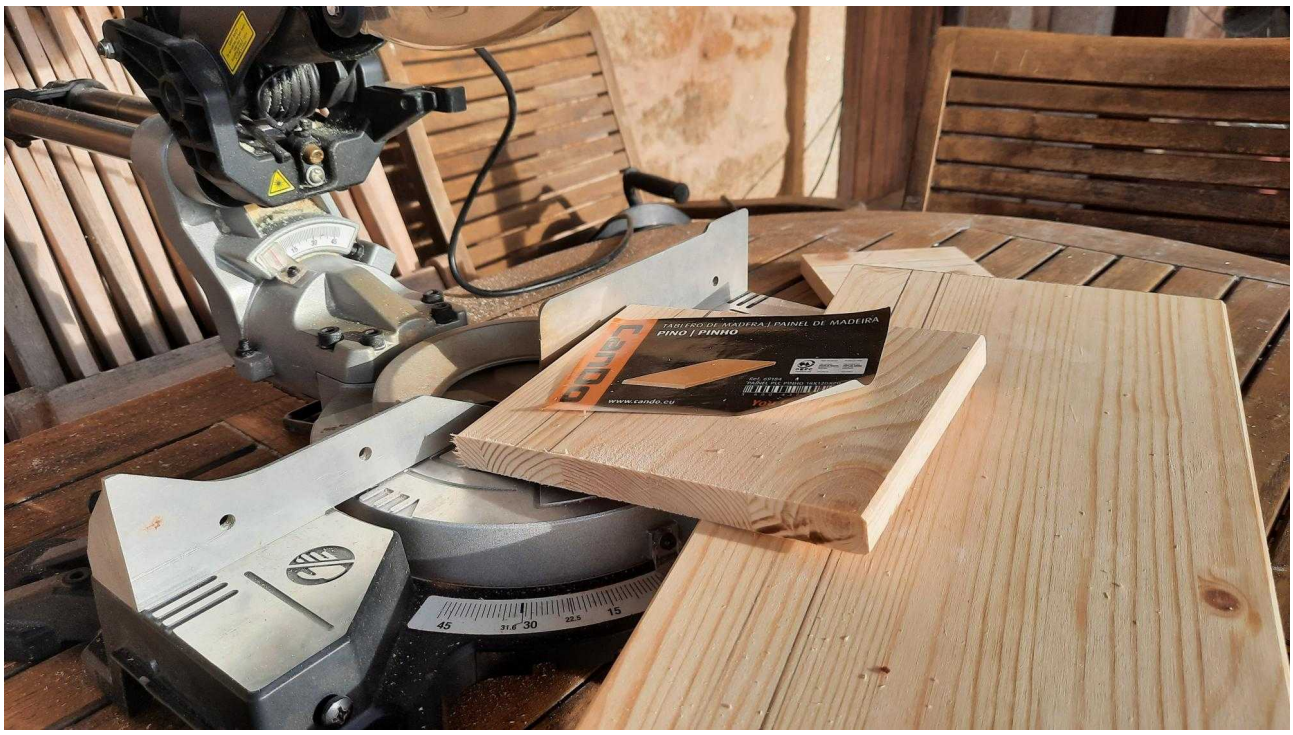

Cortes transversales de las tablas con la ingletadora

Presentación de las tablas cortadas previamente.



Tintado previo de las partes del mueble antes del montaje

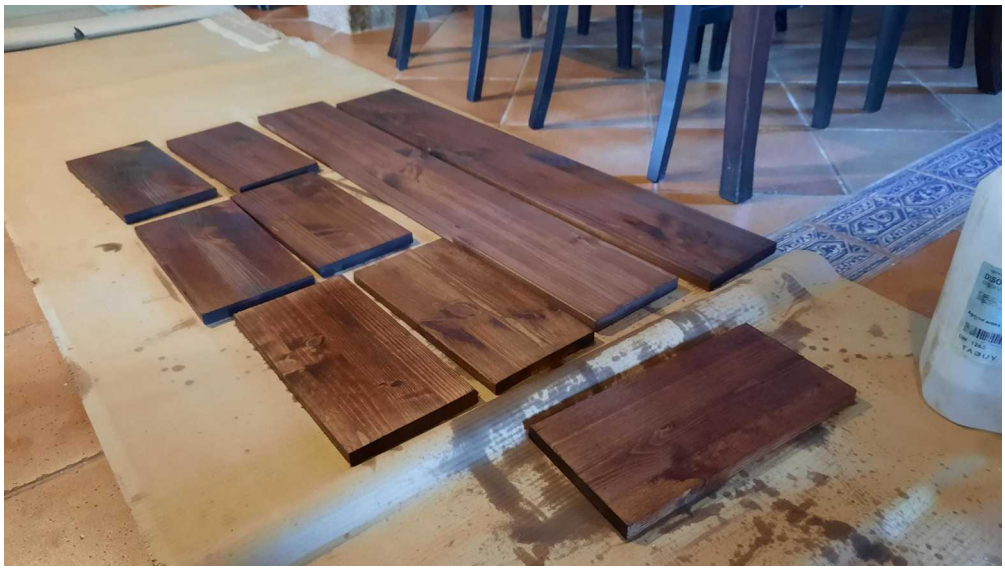

Detalle del montaje con tornillos tirafondos de acero inoxidable. Detalle de los tornillos con avellanado previo.

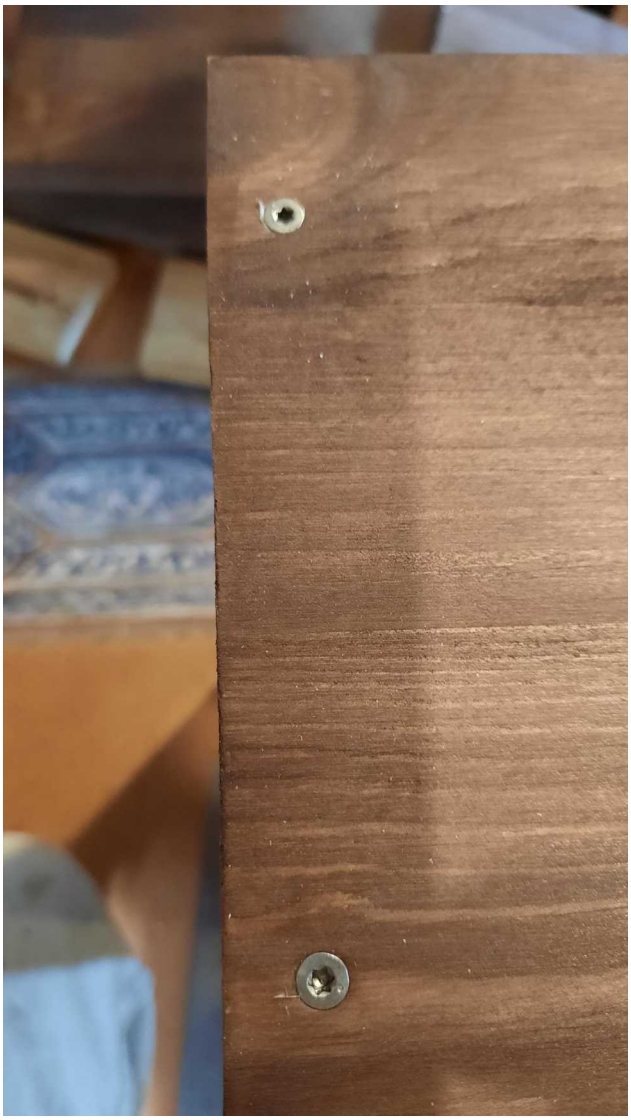

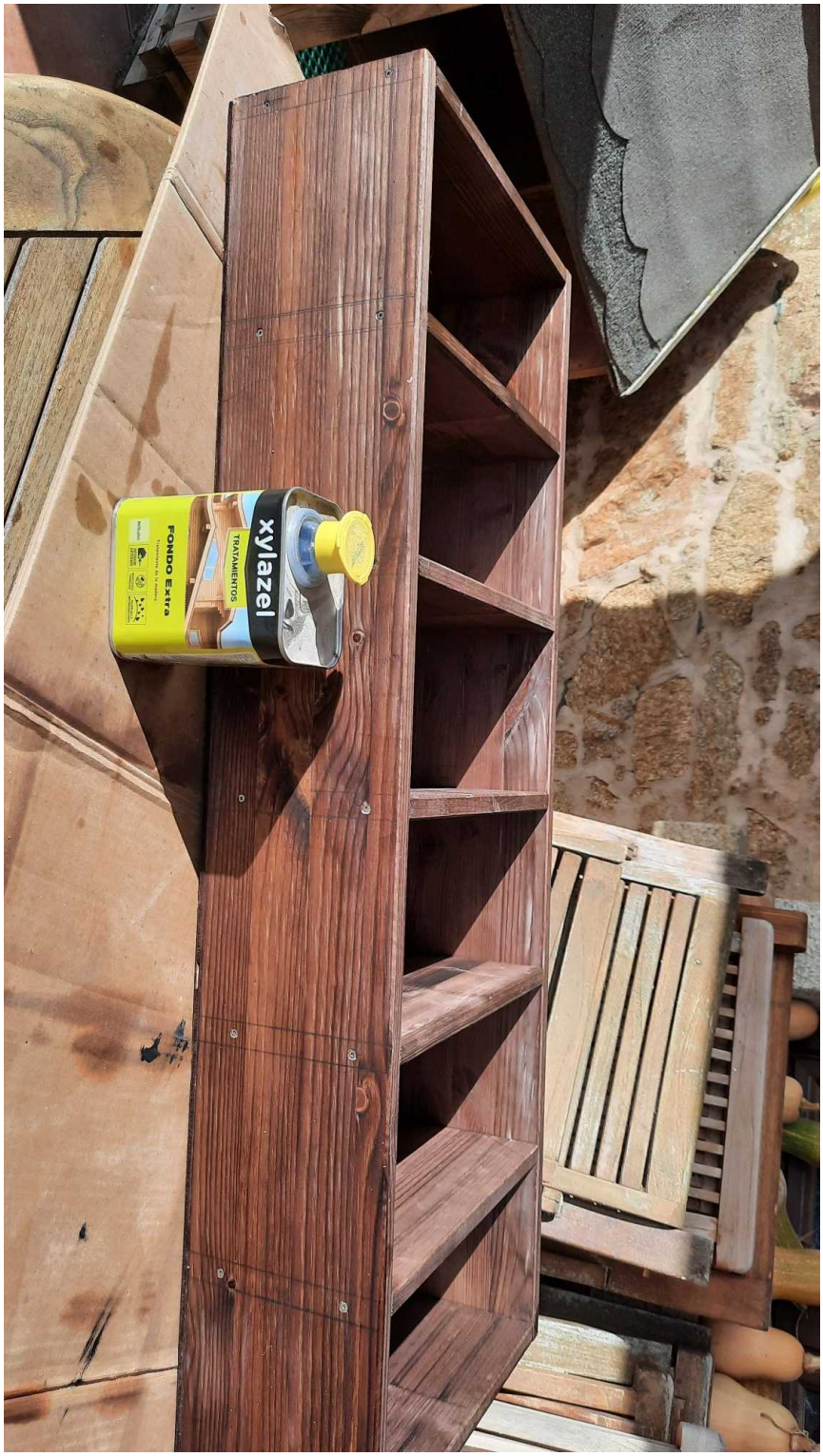

Tratamiento de la madera con xylazel fondo.



Mueble presentado con la trasera todavía sin clavar.



Preparando la trasera de contrachapado para clavarla.

Resultado final del mueble presentado en el hueco. Utilicé tornillos tirafondos tipo placas de yeso en color negro para atornillarlo a los montantes metálicos. Previamente avellané los huecos para que quedaran al ras en la superficie. Antes le apliqué barniz incoloro satinado.



Remate final encintando el lado derecho contra la piedra de la casa.

